

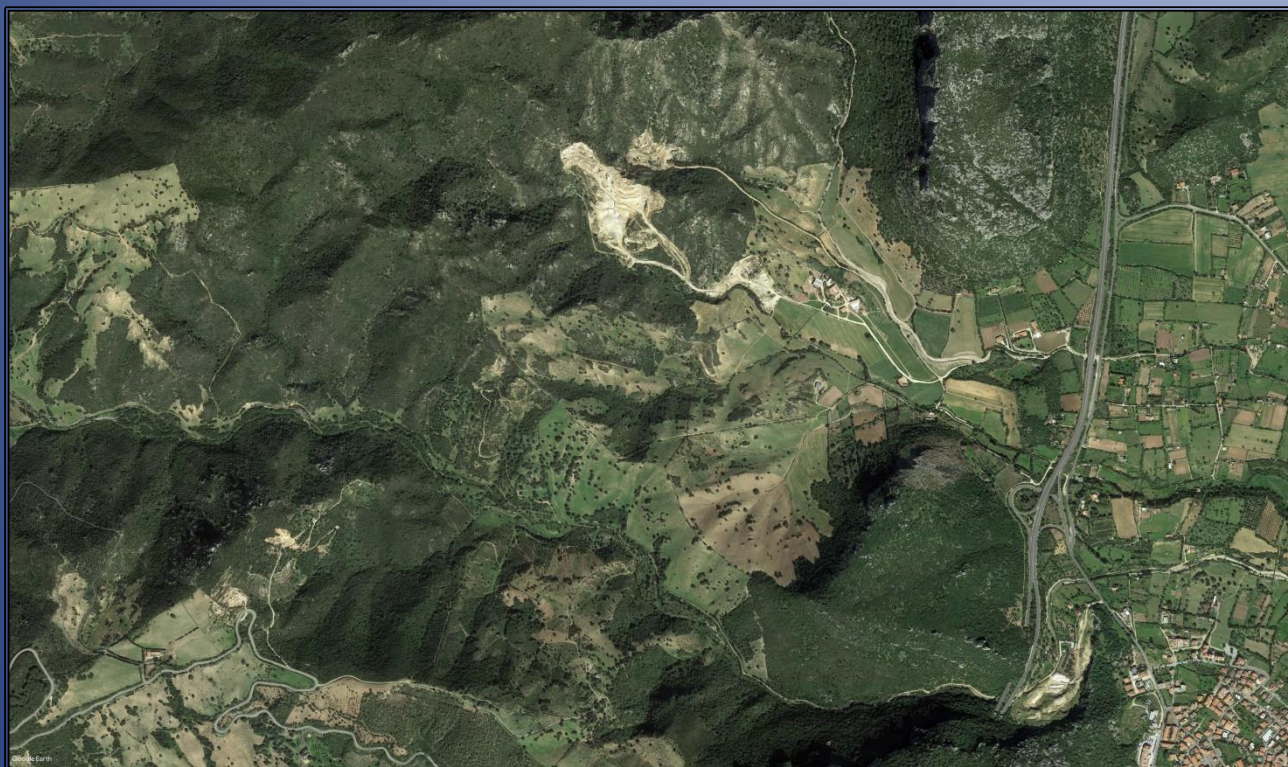

Regione Autonoma della Sardegna
Provincia di Nuoro
Comune di Siniscola



Concessione Mineraria di San Simplicio
Computo metrico ripristini
(Quadro incidenza manodopera)

Committente: Europomice s.r.l.

Progettazione e Coordinamento
Dott. Geol. Lorenzo Ottelli

Collaboratore: Dott. Ing. Maria Rita Ottelli
Relazioni specialistiche:

Dott. Ing. Nicola Todde
Agr. Dott. Nat. Nicola Manis

Marzo 2023

QUADRO DELL'INCIDENZA PERCENTUALE MANODOPERA

Oggetto dei lavori: **Computo metrico lavori di ripristino della miniera di san Simplicio in agro del Comune di Siniscola (NU)**

Località: **SINISCOLA**

M = Lav. a Misura - C = Lav. a Corpo

N.	Articolo e Descrizione	Inc. %	Prezzo €	Man. Costo unitario €	Quantità	Importo manodopera €
1	SAR22_PF.0001.0002.0008 TRASPORTO A RILEVATO di materiali, asciutti o bagnati, provenienti dagli scavi, compreso lo scarico a rilevato con percorrenza all'interno del cantiere.	0,0000 %	3,29	0,00	42000,00	0,00
2	SAR22_PF.0001.0002.0008 TRASPORTO A RILEVATO di materiali, asciutti o bagnati, provenienti dagli scavi, compreso lo scarico a rilevato con percorrenza all'interno del cantiere.	0,0000 %	3,29	0,00	8700,00	0,00
3	ZF.A.004 Regolarizzazione, pareggiamento e spietramento superficiale di terreno a morfologia non uniforme (con o senza presenza di trovanti rocciosi) da sottoporre a lavorazione a strisce. Ad Ha ragguagliato.	47,6601 %	967,70	461,21	3,29	1.517,38
4	ZF.A.004 Regolarizzazione, pareggiamento e spietramento superficiale di terreno a morfologia non uniforme (con o senza presenza di trovanti rocciosi) da sottoporre a lavorazione a strisce. Ad Ha ragguagliato.	47,6601 %	967,70	461,21	3,48	1.605,01
5	SAR22_PF.0001.0002.0008 TRASPORTO A RILEVATO di materiali, asciutti o bagnati, provenienti dagli scavi, compreso lo scarico a rilevato con percorrenza all'interno del cantiere.	0,0000 %	3,29	0,00	9360,00	0,00
6	SAR22_PF.0001.0002.0008 TRASPORTO A RILEVATO di materiali, asciutti o bagnati, provenienti dagli scavi, compreso lo scarico a rilevato con percorrenza all'interno del cantiere.	0,0000 %	3,29	0,00	14500,00	0,00
7	ZF.A.004 Regolarizzazione, pareggiamento e spietramento superficiale di terreno a morfologia non uniforme (con o senza presenza di trovanti rocciosi) da sottoporre a lavorazione a strisce. Ad Ha ragguagliato.	47,6601 %	967,70	461,21	3,29	1.517,38
8	ZF.A.004 Regolarizzazione, pareggiamento e spietramento superficiale di terreno a morfologia non uniforme (con o senza presenza di trovanti rocciosi) da sottoporre a lavorazione a strisce. Ad Ha ragguagliato.	47,6601 %	967,70	461,21	3,48	1.605,01
9	SAR22_PF.0001.0002.0012 SCAVO A LARGA SEZIONE per fondazioni o opere d'arte, canali o simili, di qualsiasi tipo e importanza, anche in presenza d'acqua, eseguito con qualsiasi mezzo meccanico, compreso lo spianamento e la configurazione del fondo anche a gradoni, la formazione e la rimozione di eventuali rampe provvisorie, compreso il carico su automezzo, escluso il trasporto di terreno di qualsiasi	18,4149 %	5,57	1,03	3000,00	3.090,00

N.	Articolo e Descrizione	Inc. %	Prezzo €	Man. Costo unitario €	Quantità	Importo manodopera €
	natura, sia sciolto che compatto, anche misto a pietre, escluso le rocce tenere e dure, fino alla profondità di m 2.00 dal piano di sbancamento o dall'orlo del cavo					
10	SAR22_PF.0001.0002.0008 TRASPORTO A RILEVATO di materiali, asciutti o bagnati, provenienti dagli scavi, compreso lo scarico a rilevato con percorrenza all'interno del cantiere.	0,0000 %	3,29	0,00	3000,00	0,00
11	SAR22_PF.0001.0002.0012 SCAVO A LARGA SEZIONE per fondazioni o opere d'arte, canali o simili, di qualsiasi tipo e importanza, anche in presenza d'acqua, eseguito con qualsiasi mezzo meccanico, compreso lo spianamento e la configurazione del fondo anche a gradoni, la formazione e la rimozione di eventuali rampe provvisorie, compreso il carico su automezzo, escluso il trasporto di terreno di qualsiasi natura, sia sciolto che compatto, anche misto a pietre, escluso le rocce tenere e dure, fino alla profondità di m 2.00 dal piano di sbancamento o dall'orlo del cavo	18,4149 %	5,57	1,03	3600,00	3.708,00
12	SAR22_PF.0001.0002.0008 TRASPORTO A RILEVATO di materiali, asciutti o bagnati, provenienti dagli scavi, compreso lo scarico a rilevato con percorrenza all'interno del cantiere.	0,0000 %	3,29	0,00	3600,00	0,00
13	SAR22_PF.0001.0002.0012 SCAVO A LARGA SEZIONE per fondazioni o opere d'arte, canali o simili, di qualsiasi tipo e importanza, anche in presenza d'acqua, eseguito con qualsiasi mezzo meccanico, compreso lo spianamento e la configurazione del fondo anche a gradoni, la formazione e la rimozione di eventuali rampe provvisorie, compreso il carico su automezzo, escluso il trasporto di terreno di qualsiasi natura, sia sciolto che compatto, anche misto a pietre, escluso le rocce tenere e dure, fino alla profondità di m 2.00 dal piano di sbancamento o dall'orlo del cavo	18,4149 %	5,57	1,03	1953,00	2.011,59
14	SAR22_PF.0001.0002.0008 TRASPORTO A RILEVATO di materiali, asciutti o bagnati, provenienti dagli scavi, compreso lo scarico a rilevato con percorrenza all'interno del cantiere.	0,0000 %	3,29	0,00	1953,00	0,00
15	SAR22_PF.0001.0002.0012 SCAVO A LARGA SEZIONE per fondazioni o opere d'arte, canali o simili, di qualsiasi tipo e importanza, anche in presenza d'acqua, eseguito con qualsiasi mezzo meccanico, compreso lo spianamento e la configurazione del fondo anche a gradoni, la formazione e la rimozione di eventuali rampe provvisorie, compreso il carico su automezzo, escluso il trasporto di terreno di qualsiasi natura, sia sciolto che compatto, anche misto a pietre, escluso le rocce tenere e dure, fino alla profondità di m 2.00 dal piano di sbancamento o dall'orlo del cavo	18,4149 %	5,57	1,03	2100,00	2.163,00
16	SAR22_PF.0001.0002.0008 TRASPORTO A RILEVATO di materiali, asciutti o bagnati, provenienti dagli scavi, compreso lo scarico a rilevato con percorrenza all'interno del cantiere.	0,0000 %	3,29	0,00	2100,00	0,00
17	ZF.A.008.001 Lavorazione localizzata del terreno, per il successivo rimboscimento, mediante buche delle dimensioni di cm 100x100x80, da aprire meccanicamente con impiego di escavatore tipo "ragno", compreso eventuale leggero decespugliamento e rinterro della stessa:a) in terreni poco cespugliati e minima pendenza	37,4707 %	5,40	2,02	560,00	1.131,20

N.	Articolo e Descrizione	Inc. %	Prezzo €	Man. Costo unitario €	Quantità	Importo manodopera €
18	ZF.A.008.002 Lavorazione localizzata del terreno, per il successivo rimboschimento, mediante buche delle dimensioni di cm 100x100x80, da aprire meccanicamente con impiego di escavatore tipo "ragno", compreso eventuale leggero decespugliamento e rinterro della stessa:b) in terreni mediamente cespugliati e media pendenza	30,1887 %	6,70	2,02	560,00	1.131,20
19	ZF.B.004.001 Rimboschimento, mediante piantagione, di terreno precedentemente lavorato a scasso andante, a strisce, a gradoni, e buche, mediante la messa a dimora di piantine di specie forestali in genere (fitocella o vasetto), età inferiore a due anni, compresi gli oneri per il trasporto e la distribuzione di esse all'interno del cantiere, per il picchettamento dei sestri, per la messa a dimora di piantine rese franco cantiere e per quanto altro occorra. Escluso il costo di fornitura delle piantine.a- trasporto e piantagione a pianta in terreni con poche difficoltà	0,0000 %	1,80	0,00	560,00	0,00
20	ZF.B.004.002 Rimboschimento, mediante piantagione, di terreno precedentemente lavorato a scasso andante, a strisce, a gradoni, e buche, mediante la messa a dimora di piantine di specie forestali in genere (fitocella o vasetto), età inferiore a due anni, compresi gli oneri per il trasporto e la distribuzione di esse all'interno del cantiere, per il picchettamento dei sestri, per la messa a dimora di piantine rese franco cantiere e per quanto altro occorra. Escluso il costo di fornitura delle piantine.b- trasporto e piantagione a pianta in terreni con medie difficoltà	20,8861 %	2,00	0,42	560,00	235,20
21	ZF.C.001 Aratura alla profondità di cm 30 - 40 per interrimento erbe spontanee.	0,0000 %	279,40	0,00	5,60	0,00
22	U.009.001 Semina e concimazione eseguita con trattrice di adeguata potenza e seminatrice o spandiconcime: a - per trasporto, miscelazione e distribuzione	10,7238 %	137,90	14,79	5,60	82,82
23	U.009.002 Semina e concimazione eseguita con trattrice di adeguata potenza e seminatrice o spandiconcime: b - per acquisto di seme e concimi, misura massima accessibile (la scelta del seme deve essere indirizzata verso specie e/o cultivar di origine locale o, quanto meno, di ambienti simili sotto l'aspetto pedologico e climatico)	0,0000 %	461,20	0,00	5,60	0,00
24	U.011 Costipamento post-semine, eseguito con erpice a rulli lisci o dentati, rigido o snodato accoppiato a trattrice gommata.	0,0000 %	96,10	0,00	5,60	0,00
25	ZF.C.003 Cure colturali, da attuare a mano, al rimboschimento eseguito con l'impiego di conifere e/o latifoglie su terreno lavorato andantemente a buche ed a strisce, consistenti in lavori di diserbo, sarchiature, rincalzature, limitatamente all'area di insidenza delle piante, per una superficie non inferiore a mq 1.00 .	71,4286 %	0,70	0,50	2240,00	1.120,00
26	ZF.C.006.001 Risarcimento delle fallanze, oltre il 5 %, nei	51,0489 %	1,80	0,92	336,00	309,12

N.	Articolo e Descrizione	Inc. %	Prezzo €	Man. Costo unitario €	Quantità	Importo manodopera €
	rimboschimenti realizzati con piantine forestali di Conifere e/o Latifoglie, (fitocella o vasetto) rese franco cantiere, su terreno comunque preparato, compresi gli oneri per trasporto e distribuzione in cantiere, apertura della buchetta e messa dimora. Escluso il costo di fornitura delle piantine:a- in terreni con poche difficoltà e pendenza minima					
27	ZF.C.006.002 Risarcimento delle fallanze, oltre il 5 %, nei rimboschimenti realizzati con piantine forestali di Conifere e/o Latifoglie, (fitocella o vasetto) rese franco cantiere, su terreno comunque preparato, compresi gli oneri per trasporto e distribuzione in cantiere, apertura della buchetta e messa dimora. Escluso il costo di fornitura delle piantine:b- in terreni di difficoltà o pendenza media	61,4942 %	2,20	1,35	336,00	453,60
28	SAR22_PF.0001.0002.0008 TRASPORTO A RILEVATO di materiali, asciutti o bagnati, provenienti dagli scavi, compreso lo scarico a rilevato con percorrenza all'interno del cantiere.	0,0000 %	3,29	0,00	26250,00	0,00
29	SAR22_PF.0001.0002.0008 TRASPORTO A RILEVATO di materiali, asciutti o bagnati, provenienti dagli scavi, compreso lo scarico a rilevato con percorrenza all'interno del cantiere.	0,0000 %	3,29	0,00	4320,00	0,00
30	ZF.A.004 Regolarizzazione, pareggiamento e spietramento superficiale di terreno a morfologia non uniforme (con o senza presenza di trovanti rocciosi) da sottoporre a lavorazione a strisce. Ad Ha raggugliato.	47,6601 %	967,70	461,21	0,63	290,56
31	ZF.A.004 Regolarizzazione, pareggiamento e spietramento superficiale di terreno a morfologia non uniforme (con o senza presenza di trovanti rocciosi) da sottoporre a lavorazione a strisce. Ad Ha raggugliato.	47,6601 %	967,70	461,21	0,63	290,56
32	ZF.A.004 Regolarizzazione, pareggiamento e spietramento superficiale di terreno a morfologia non uniforme (con o senza presenza di trovanti rocciosi) da sottoporre a lavorazione a strisce. Ad Ha raggugliato.	47,6601 %	967,70	461,21	1,73	797,89
33	SAR22_PF.0001.0002.0008 TRASPORTO A RILEVATO di materiali, asciutti o bagnati, provenienti dagli scavi, compreso lo scarico a rilevato con percorrenza all'interno del cantiere.	0,0000 %	3,29	0,00	7700,00	0,00
34	SAR22_PF.0001.0002.0008 TRASPORTO A RILEVATO di materiali, asciutti o bagnati, provenienti dagli scavi, compreso lo scarico a rilevato con percorrenza all'interno del cantiere.	0,0000 %	3,29	0,00	7200,00	0,00
35	ZF.A.004 Regolarizzazione, pareggiamento e spietramento superficiale di terreno a morfologia non uniforme (con o senza presenza di trovanti rocciosi) da sottoporre a lavorazione a strisce. Ad Ha raggugliato.	47,6601 %	967,70	461,21	0,63	290,56
36	ZF.A.004 Regolarizzazione, pareggiamento e spietramento	47,6601 %	967,70	461,21	0,63	290,56

N.	Articolo e Descrizione	Inc. %	Prezzo €	Man. Costo unitario €	Quantità	Importo manodopera €
	superficiale di terreno a morfologia non uniforme (con o senza presenza di trovanti rocciosi) da sottoporre a lavorazione a strisce. Ad Ha raggugliato.					
37	ZF.A.004 Regolarizzazione, pareggiamento e spietramento superficiale di terreno a morfologia non uniforme (con o senza presenza di trovanti rocciosi) da sottoporre a lavorazione a strisce. Ad Ha raggugliato.	47,6601 %	967,70	461,21	1,73	797,89
38	SAR22_PF.0001.0002.0012 SCAVO A LARGA SEZIONE per fondazioni o opere d'arte, canali o simili, di qualsiasi tipo e importanza, anche in presenza d'acqua, eseguito con qualsiasi mezzo meccanico, compreso lo spianamento e la configurazione del fondo anche a gradoni, la formazione e la rimozione di eventuali rampe provvisorie, compreso il carico su automezzo, escluso il trasporto di terreno di qualsiasi natura, sia sciolto che compatto, anche misto a pietre, escluso le rocce tenere e dure, fino alla profondità di m 2.00 dal piano di sbancamento o dall'orlo del cavo	18,4149 %	5,57	1,03	700,00	721,00
39	SAR22_PF.0001.0002.0008 TRASPORTO A RILEVATO di materiali, asciutti o bagnati, provenienti dagli scavi, compreso lo scarico a rilevato con percorrenza all'interno del cantiere.	0,0000 %	3,29	0,00	700,00	0,00
40	SAR22_PF.0001.0002.0012 SCAVO A LARGA SEZIONE per fondazioni o opere d'arte, canali o simili, di qualsiasi tipo e importanza, anche in presenza d'acqua, eseguito con qualsiasi mezzo meccanico, compreso lo spianamento e la configurazione del fondo anche a gradoni, la formazione e la rimozione di eventuali rampe provvisorie, compreso il carico su automezzo, escluso il trasporto di terreno di qualsiasi natura, sia sciolto che compatto, anche misto a pietre, escluso le rocce tenere e dure, fino alla profondità di m 2.00 dal piano di sbancamento o dall'orlo del cavo	18,4149 %	5,57	1,03	810,00	834,30
41	SAR22_PF.0001.0002.0008 TRASPORTO A RILEVATO di materiali, asciutti o bagnati, provenienti dagli scavi, compreso lo scarico a rilevato con percorrenza all'interno del cantiere.	0,0000 %	3,29	0,00	810,00	0,00
42	ZF.B.004.001 Rimboschimento, mediante piantagione, di terreno precedentemente lavorato a scasso andante, a strisce, a gradoni, e buche, mediante la messa a dimora di piantine di specie forestali in genere (fitocella o vasetto), età inferiore a due anni, compresi gli oneri per il trasporto e la distribuzione di esse all'interno del cantiere, per il picchettamento dei sestri, per la messa a dimora di piantine rese franco cantiere e per quanto altro occorra. Escluso il costo di fornitura delle piantine.a- trasporto e piantagione a pianta in terreni con poche difficoltà	0,0000 %	1,80	0,00	350,00	0,00
43	ZF.B.004.002 Rimboschimento, mediante piantagione, di terreno precedentemente lavorato a scasso andante, a strisce, a gradoni, e buche, mediante la messa a dimora di piantine di specie forestali in genere (fitocella o vasetto), età inferiore a due anni, compresi gli oneri per il trasporto e la distribuzione di esse all'interno del cantiere, per il picchettamento dei sestri, per la messa a dimora di piantine rese franco cantiere e per quanto altro occorra. Escluso il costo di fornitura delle piantine.b- trasporto e piantagione a pianta in terreni con medie difficoltà	20,8861 %	2,00	0,42	350,00	147,00

N.	Articolo e Descrizione	Inc. %	Prezzo €	Man. Costo unitario €	Quantità	Importo manodopera €
44	ZF.A.008.001 Lavorazione localizzata del terreno, per il successivo rimboscimento, mediante buche delle dimensioni di cm 100x100x80, da aprire meccanicamente con impiego di escavatore tipo "ragno", compreso eventuale leggero decespugliamento e rinterro della stessa:a) in terreni poco cespugliati e minima pendenza	37,4707 %	5,40	2,02	352,00	711,04
45	ZF.A.008.002 Lavorazione localizzata del terreno, per il successivo rimboscimento, mediante buche delle dimensioni di cm 100x100x80, da aprire meccanicamente con impiego di escavatore tipo "ragno", compreso eventuale leggero decespugliamento e rinterro della stessa:b) in terreni mediamente cespugliati e media pendenza	30,1887 %	6,70	2,02	352,00	711,04
46	ZF.C.001 Aratura alla profondità di cm 30 - 40 per interrimento erbe spontanee.	0,0000 %	279,40	0,00	3,52	0,00
47	U.009.001 Semina e concimazione eseguita con trattrice di adeguata potenza e seminatrice o spandiconcime: a - per trasporto, miscelazione e distribuzione	10,7238 %	137,90	14,79	3,52	52,06
48	U.009.002 Semina e concimazione eseguita con trattrice di adeguata potenza e seminatrice o spandiconcime: b - per acquisto di seme e concimi, misura massima accessibile (la scelta del seme deve essere indirizzata verso specie e/o cultivar di origine locale o, quanto meno, di ambienti simili sotto l'aspetto pedologico e climatico)	0,0000 %	461,20	0,00	3,52	0,00
49	U.011 Costipamento post-semine, eseguito con erpice a rulli lisci o dentati, rigido o snodato accoppiato a trattrice gommata.	0,0000 %	96,10	0,00	3,52	0,00
50	ZF.C.003 Cure colturali, da attuare a mano, al rimboscimento eseguito con l'impiego di conifere e/o latifoglie su terreno lavorato andatamente a buche ed a strisce, consistenti in lavori di diserbo, sarchiature, rincalzature, limitatamente all'area di insidenza delle piante, per una superficie non inferiore a mq 1.00 .	71,4286 %	0,70	0,50	1408,00	704,00
51	ZF.C.006.001 Risarcimento delle fallanze, oltre il 5 %, nei rimboscimenti realizzati con piantine forestali di Conifere e/o Latifoglie, (fitocella o vasetto) rese franco cantiere, su terreno comunque preparato, compresi gli oneri per trasporto e distribuzione in cantiere, apertura della buchetta e messa dimora. Escluso il costo di fornitura delle piantine:a- in terreni con poche difficoltà e pendenza minima	51,0489 %	1,80	0,92	212,00	195,04
52	ZF.C.006.002 Risarcimento delle fallanze, oltre il 5 %, nei rimboscimenti realizzati con piantine forestali di Conifere e/o Latifoglie, (fitocella o vasetto) rese franco cantiere, su terreno comunque preparato, compresi gli oneri per trasporto e distribuzione in cantiere, apertura della buchetta e messa dimora. Escluso il costo di fornitura delle piantine:b- in terreni di difficoltà o pendenza media	61,4942 %	2,20	1,35	212,00	286,20

N.	Articolo e Descrizione	Inc. %	Prezzo €	Man. Costo unitario €	Quantità	Importo manodopera €
53	SAR22_PF.0001.0002.0008 TRASPORTO A RILEVATO di materiali, asciutti o bagnati, provenienti dagli scavi, compreso lo scarico a rilevato con percorrenza all'interno del cantiere.	0,0000 %	3,29	0,00	21210,00	0,00
54	ZF.A.004 Regolarizzazione, pareggiamento e spietramento superficiale di terreno a morfologia non uniforme (con o senza presenza di trovanti rocciosi) da sottoporre a lavorazione a strisce. Ad Ha ragguagliato.	47,6601 %	967,70	461,21	0,93	428,93
55	SAR22_PF.0001.0002.0008 TRASPORTO A RILEVATO di materiali, asciutti o bagnati, provenienti dagli scavi, compreso lo scarico a rilevato con percorrenza all'interno del cantiere.	0,0000 %	3,29	0,00	4650,00	0,00
56	ZF.A.004 Regolarizzazione, pareggiamento e spietramento superficiale di terreno a morfologia non uniforme (con o senza presenza di trovanti rocciosi) da sottoporre a lavorazione a strisce. Ad Ha ragguagliato.	47,6601 %	967,70	461,21	0,93	428,93
57	SAR22_PF.0001.0002.0012 SCAVO A LARGA SEZIONE per fondazioni o opere d'arte, canali o simili, di qualsiasi tipo e importanza, anche in presenza d'acqua, eseguito con qualsiasi mezzo meccanico, compreso lo spianamento e la configurazione del fondo anche a gradoni, la formazione e la rimozione di eventuali rampe provvisorie, compreso il carico su automezzo, escluso il trasporto di terreno di qualsiasi natura, sia sciolto che compatto, anche misto a pietre, escluso le rocce tenere e dure, fino alla profondità di m 2.00 dal piano di sbancamento o dall'orlo del cavo	18,4149 %	5,57	1,03	653,00	672,59
58	SAR22_PF.0001.0002.0008 TRASPORTO A RILEVATO di materiali, asciutti o bagnati, provenienti dagli scavi, compreso lo scarico a rilevato con percorrenza all'interno del cantiere.	0,0000 %	3,29	0,00	653,00	0,00
59	ZF.A.008.001 Lavorazione localizzata del terreno, per il successivo rimboschimento, mediante buche delle dimensioni di cm 100x100x80, da aprire meccanicamente con impiego di escavatore tipo "ragno", compreso eventuale leggero decespugliamento e rinterro della stessa:a) in terreni poco cespugliati e minima pendenza	37,4707 %	5,40	2,02	186,00	375,72
60	ZF.C.001 Aratura alla profondità di cm 30 - 40 per interrimento erbe spontanee.	0,0000 %	279,40	0,00	0,93	0,00
61	U.009.001 Semina e concimazione eseguita con trattrice di adeguata potenza e seminatrice o spandiconcime: a - per trasporto, miscelazione e distribuzione	10,7238 %	137,90	14,79	0,93	13,75
62	U.009.002 Semina e concimazione eseguita con trattrice di adeguata potenza e seminatrice o spandiconcime: b - per acquisto di seme e concimi, misura massima accessibile (la scelta del seme deve essere indirizzata verso specie e/o cultivar di origine locale o, quanto meno, di ambienti simili sotto l'aspetto pedologico e climatico)	0,0000 %	461,20	0,00	0,93	0,00

N.	Articolo e Descrizione	Inc. %	Prezzo €	Man. Costo unitario €	Quantità	Importo manodopera €
63	U.011 Costipamento post-semina, eseguito con erpice a rulli lisci o dentati, rigido o snodato accoppiato a trattore gommata.	0,0000 %	96,10	0,00	0,93	0,00
64	ZF.C.003 Cure colturali, da attuare a mano, al rimboschimento eseguito con l'impiego di conifere e/o latifoglie su terreno lavorato andantemente a buche ed a strisce, consistenti in lavori di diserbo, sarchiature, rincalzature, limitatamente all'area di insidenza delle piante, per una superficie non inferiore a mq 1.00 .	71,4286 %	0,70	0,50	372,00	186,00
65	ZF.C.006.001 Risarcimento delle fallanze, oltre il 5 %, nei rimboschimenti realizzati con piantine forestali di Conifere e/o Latifoglie, (fitocella o vasetto) rese franco cantiere, su terreno comunque preparato, compresi gli oneri per trasporto e distribuzione in cantiere, apertura della buchetta e messa dimora. Escluso il costo di fornitura delle piantine:a- in terreni con poche difficoltà e pendenza minima	51,0489 %	1,80	0,92	56,00	51,52
66	ZF.C.006.002 Risarcimento delle fallanze, oltre il 5 %, nei rimboschimenti realizzati con piantine forestali di Conifere e/o Latifoglie, (fitocella o vasetto) rese franco cantiere, su terreno comunque preparato, compresi gli oneri per trasporto e distribuzione in cantiere, apertura della buchetta e messa dimora. Escluso il costo di fornitura delle piantine:b- in terreni di difficoltà o pendenza media	61,4942 %	2,20	1,35	56,00	75,60
Totale Manodopera €						31.033,25